

TECNOLÓGICO DE ESTUDIOS SUPERIORES DE COACALCO
RETÍCULA DEL PLAN DE ESTUDIOS DE LA CARRERA DE INGENIERÍA EN MATERIALES CLAVE IMAT-2010-222
CON ESPECIALIDAD EN MANUFACTURA AVANZADA DE MATERIALES CLAVE IMAE-MAM-2016-01

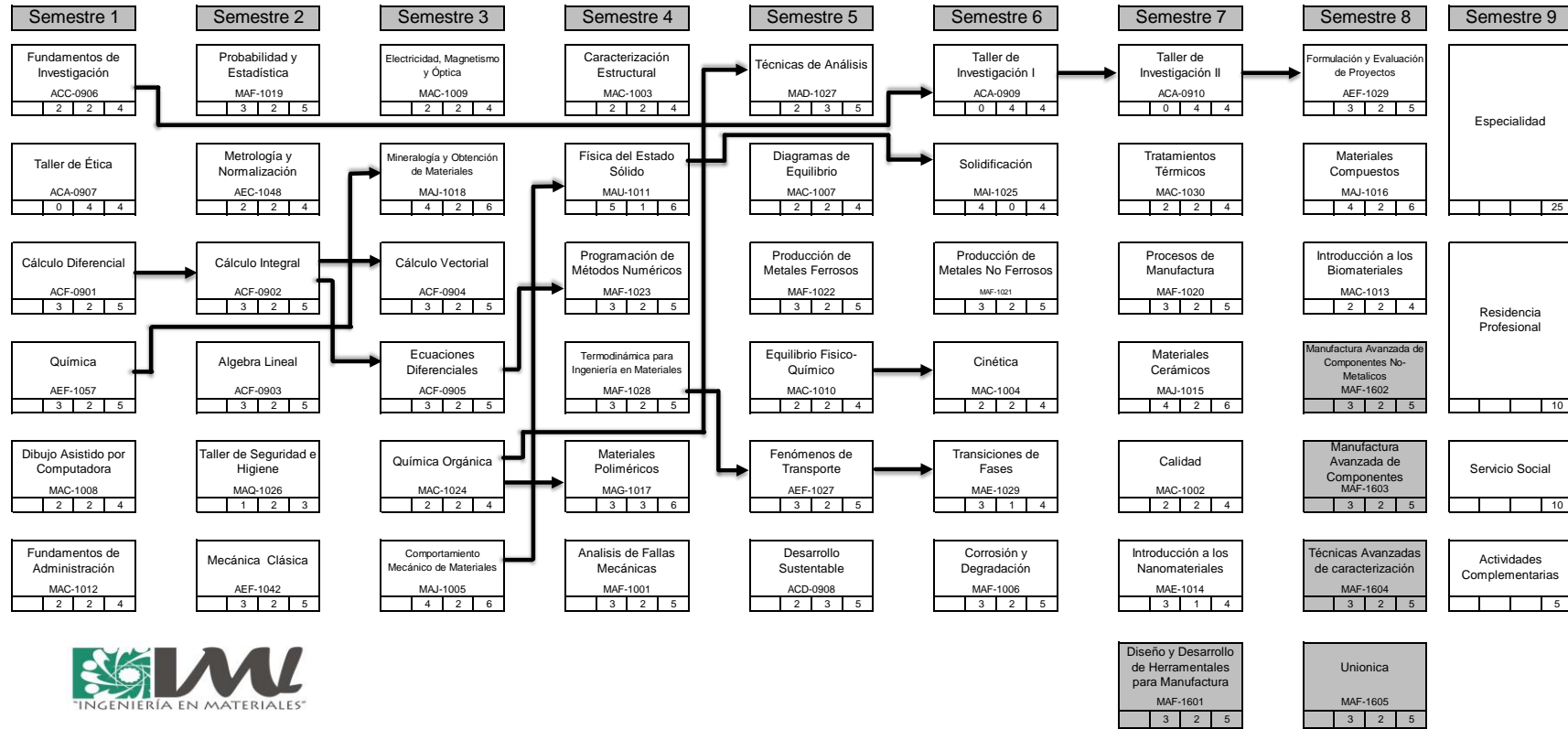

26

27

30

31

28

26

32

35

25

- a) Las asignaturas no acreditadas deberán cursarse en el periodo escolar inmediato posterior.
b) ➔ significa que la asignatura debe acreditarse antes de la otra.

Una vez cumplidos los requisitos por la Ley General de Profesiones y comprobar la competencia de comunicación oral y escrita de una lengua extranjera así como cumplir con los requisitos para la titulación integral, se otorgará al egresado el Título de Ingeniero en Materiales.

Estructura Genérica	210
Residencia Profesional	10
Servicio Social	10
Actividades Complementarias	5
Especialidad	25
Total de Créditos	260